

# Guia de Cuidados Imediatos para Traumatismos em Dentes de Leite

Projeto de Extensão:  
Atendimento Odontológico a Pacientes  
com Traumatismos na Dentição Decídua

## Organizadoras

Profa. Dra. Patricia Maria Zarzar  
Profa. Dra. Fernanda Morais Ferreira



UNIVERSIDADE FEDERAL DE MINAS GERAIS  
FACULDADE DE ODONTOLOGIA

Profa. Dra. Patricia Maria Zarzar  
Profa. Dra. Fernanda Morais Ferreira

**Guia de Cuidados Imediatos  
para Traumatismos em  
Dentes de Leite**

Projeto de Extensão:  
Atendimento Odontológico a Pacientes  
com Traumatismos na Dentição Decídua

Belo Horizonte  
2017

Obra publicada pela  
Universidade Federal de Minas Gerais  
Faculdade de Odontologia

**Organizadoras:**

Patricia Maria Zarzar  
Fernanda Morais Ferreira

**Autores, colaboradores e co-autores:**

Fernanda Bartolomeo Freire-Maia  
Joana Ramos Jorge  
Paulo Antônio Martins-Junior  
Raquel Gonçalves Vieira de Andrade  
Tathiane Larissa Lenzi  
Lorena Kretli Winkelstroter  
Milene Bento Martins  
Mariana Oliveira Guimarães

**Ilustradora:**

Amanda Isabela Firmino Gomes

FICHA CATALOGRÁFICA

F866o Zarzar, Patrícia Maria Pereira de Araújo.  
2017 Guia de Cuidados Imediatos para Traumatismos em  
Dente de Leite / Patrícia Maria Pereira de Araújo Zarzar,  
Fernanda Morais Ferreira. [et al]. - Belo Horizonte: Ed.  
FOUFG, 2017.  
14 p. : il.

ISBN: 978-85-93368-06-6

1. Odontopediatria. I. Ferreira, Fernanda Morais.  
Título.

BLACK D272

# Queridos Pais e Mães



Sabemos que mesmo quando cuidamos de nossas crianças com todo o carinho, atenção e seguindo dicas de prevenção, às vezes acidentes acontecem, podendo causar o trauma dental. Nesse caso, para que tudo dê certo no tratamento final, precisamos contar com vocês.

**Sim,  
papais e mães,  
você podem ajudar  
no tratamento inicial  
de traumatismos  
dentários, antes de  
chegarem ao  
dentista com a criança.  
Mas fiquem tranquilos,  
iremos orientá-los  
sobre como agir  
corretamente.**

# Dicas e Cuidados

Antes de tudo, mantenham a calma. A criança irá buscar aconchego em vocês: se vocês estiverem cal-

mos, ela também ficará e, da mesma forma, se vocês estiverem nervosos, ela também poderá ficar.



# Dicas e Cuidados

Observem se o acidente gerou desmaio, inconsciência, vômitos e/ou dores de cabeça. Nesse caso, levem primeiramente a

criança ao médico ou ao hospital\* de referência da cidade. Na ausência desses sintomas, levem-na ao dentista.



\*Hospital Odilon Behrens, em Belo Horizonte/MG.

# Dicas e Cuidados

O tempo entre o traumatismo até o atendimento feito pelo dentista é muito importante. Sendo assim, tentem ir o mais rápido possível, pois mesmo acidentes aparentemente simples podem ocasionar consequências graves tanto para

o dente de leite, quanto para o dente sucessor permanente (Veja a fig. 1). O ideal é que a criança seja atendida nas primeiras 2 horas. Muitas vezes o trauma acontece no osso ao redor do dente e só é possível ser visto em uma radiografia.



Figura 1  
Traumatismo simples  
de esmalte, com  
consequências graves.



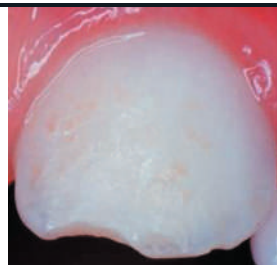
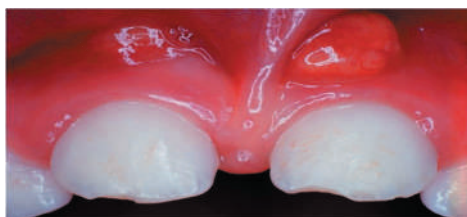

# Dicas e Cuidados

- Se o trauma tiver provocado sangramento, limpem a boca da criança com gaze e soro fisiológico (na falta do soro, lavem com água filtrada), com cuidado para não machucar ainda mais a criança.
- Evitem dar chupetas ou mamadeiras para a criança até ela ser atendida pelo dentista, pois a força que ela faz para sugar pode atrapalhar a cicatrização.



# Dicas e Cuidados

- Em caso de fratura do dente, tentem localizar o fragmento, lavem-no com água corrente e coloquem-no em um recipiente com leite (de preferência) ou soro fisiológico em temperatura fria até chegarem ao dentista.
- Se o dente ficar mole, tiver sangramento ao redor, mudar de posição dentro da boca ou se a gengiva da região ficar machucada, também deve-se procurar o dentista o mais rápido possível.

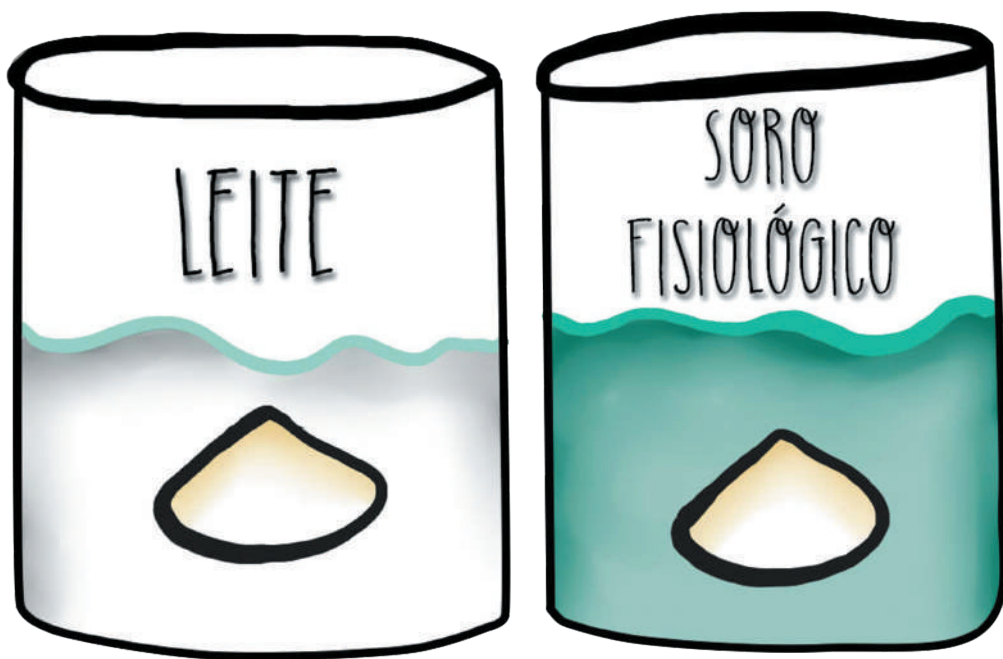

# Dicas e Cuidados

- Caso o dente de leite saia totalmente da boca, **não o recoloque!** Isso pode prejudicar o dente permanente que vai nascer.



- Hidratem sempre a criança. É muito importante que ela beba bastante líquido.



E, por fim,  
dêem à criança  
muito amor!  
Contem conosco!

Com carinho,

**Equipe do Projeto de Atendimento  
Odontológico a Pacientes com Traumatismo  
na Dentição Decídua da UFMG**

# Nossa equipe

O projeto "Atendimento Odontológico a Pacientes com Traumatismos na Dentição Decídua" faz parte do Programa de Traumatismos Dentários da Faculdade de Odontologia da UFMG. Desde 2005, o Programa representa um centro de referência no atendimento a pacientes que sofrem trauma dental em todas as idades. Venha conhecer-nos!



## ORGANIZADORAS



**Patrícia Maria Zarzar**  
Professora Associada do OPO (Departamento de Odontopediatria e Ortodontia) (FO-UFMG)



**Fernanda Morais Ferreira**  
Professora Associada do OPO (FO-UFMG)

## CO-AUTORA



**Fernanda Bartolomeo Freire-Maia**  
Professora Adjunta do OPO (FO-UFMG)

## CO-AUTOR



**Paulo Antônio Martins-Júnior**  
Professor Adjunto do OPO (FO-UFMG)

## CO-AUTORA

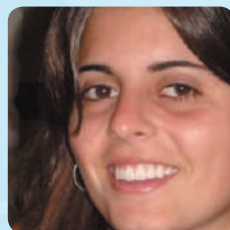

**Joana Ramos Jorge**  
Professora Adjunta do OPO (FO-UFMG)

## CO-AUTORA



**Tathiane Larissa Lenzi**  
Professora Adjunta do OPO (FO-UFMG)

## CO-AUTORA



**Raquel Gonçalves Vieira de Andrade**  
Professora Adjunta do OPO (FO-UFMG)

## CO-AUTORA

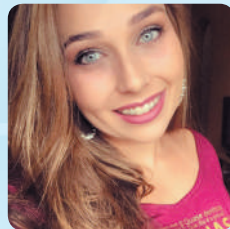

**Lorena Kretli Winkelstroter**  
Aluna de graduação em Odontologia da UFMG

## CO-AUTORA



**Milene Bento Martins**  
Aluna de graduação em Odontologia da UFMG

## CO-AUTORA



**Mariana Oliveira Guimarães**  
Aluna de Mestrado em Odontologia (área de concentração em Odontopediatria) da UFMG

## ILUSTRADORA



**Amanda Isabela Firmino Gomes**  
Aluna de graduação em Odontologia da UFMG